

DÜZCE İLİ BEYKÖY İLÇESİ BEYKÖY BEYTEPE MAHALLESİ

DÜZENLEME SINIR KROKİSİ



BEYKÖY
BELEDİYE
BAŞKANLIĞI

K



1 / KROKİ

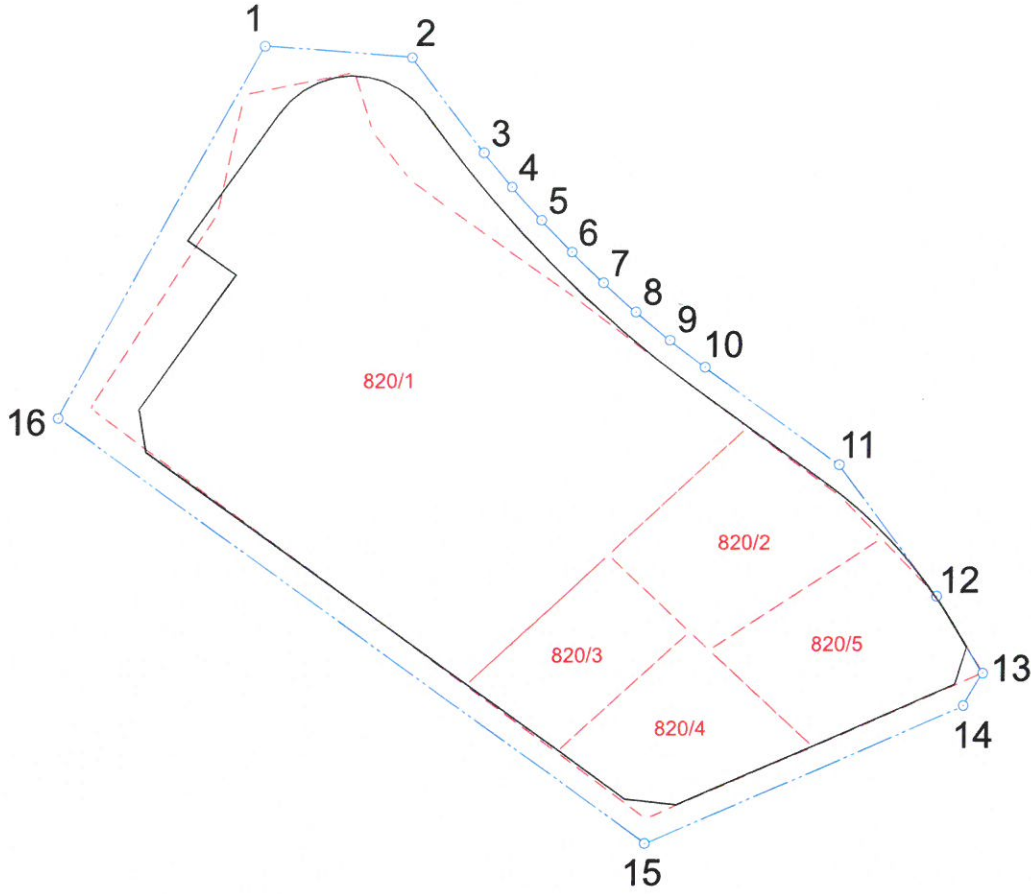

	DÜZENLEME SINIRI
	İMAR ADASI
	PARSEL SINIRI

KOORDİNE ÖZET ÇİZELGESİ

NoktaNo	Y	X
1	599236.641	4517174.874
2	599256.216	4517173.367
3	599265.851	4517160.721
4	599269.600	4517156.177
5	599273.522	4517151.782
6	599277.612	4517147.543
7	599281.863	4517143.465
8	599286.270	4517139.556
9	599290.824	4517135.820
10	599295.543	4517132.246
11	599313.366	4517119.284
12	599326.550	4517101.780
13	599332.730	4517091.560
14	599330.190	4517087.228
15	599287.866	4517068.880
16	599209.547	4517125.486

ELİPSOİD : GRS80
DATUM : ITRF96
BAŞLANGIÇ EPOKU : 2005.00
PROJEKSİYON : UTM (3)

ADİ SOYADI : **Beytullah ÖZMAZ/ÖZÜ**
Tarih : **10 Temmuz 2023**
İmza : **[Signature]**

UYGUNDUR

BELEDİYE / ÖZEL İDARE
KONTROL EDEN
Hasan SEÇKİN
Beyköy Belediyesi
Harita Mühendisi